Creators of FUN

designstudio van ginneken
Middelstegracht 87w
2312 TT Leiden, NL
tel: +31 (0)71-5127538
fax: +31 (0)71-5133583

Speeltuinvereniging Vogelenwijk

7 februari 2006

Explorers are we, intrepid and bold,

Out in the wild, amongst wonders untold.

Equipped with our wits, a map and a snack,

We're searching for fun and we're on the right track!

From: Calvin and Hobbes, Bill Watterson

Voorlopig ontwerp
Speeltuin Vogelenwijk
Uitvliegplaats
vanaf 8 jaar
Natuurgebied
vanaf 6 jaar
Ontdekkingsgebied
vanaf 6 jaar
Broedplaats
t/m 5 jaar
Buurthuis
Nachtegaallaan
N

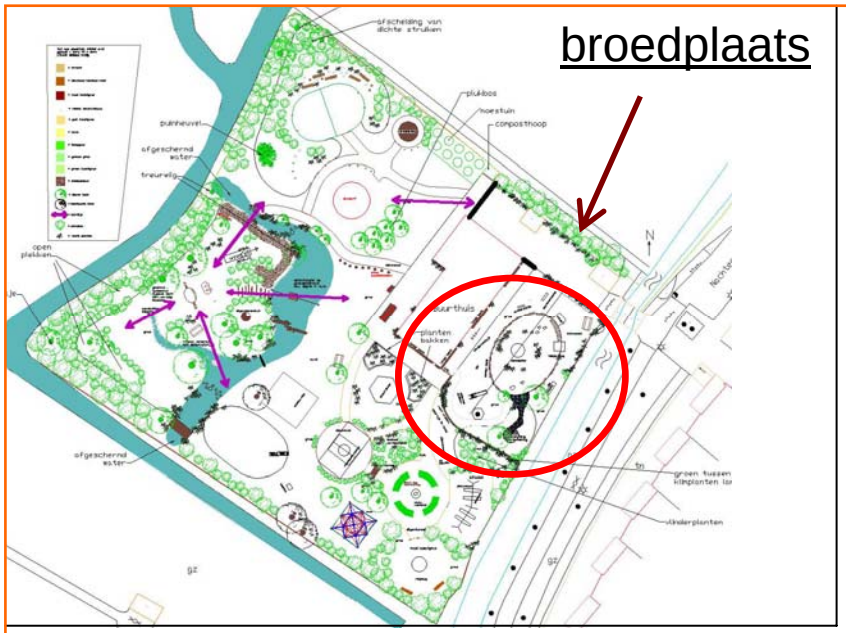

Voor wie: kinderen t/m 5 jaar

Wat te doen:
glijden
schommelen
klimmen
draaien
zweven
geluidenspel
kopje duikelen
wippen

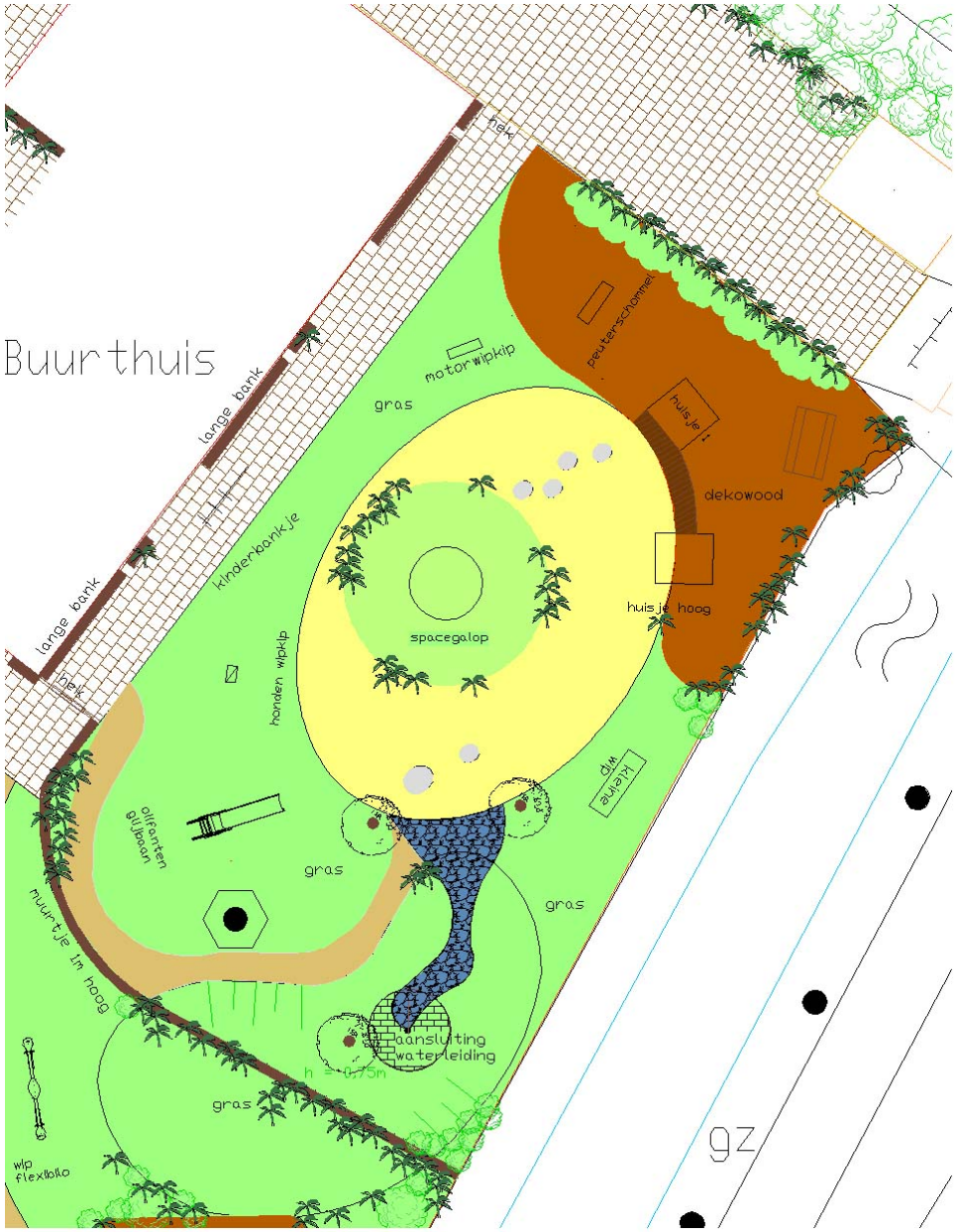

Broedplaats:

Een veilige afgesloten ruimte

Goed toezicht

Gevarieerd spel

Gecultiveerde uitstraling

Broedplaats – bestaande toestellen

Deze toestellen worden
in de oude staat behouden,
zij worden enkel verplaatst.

Spacegalop

kleine wip

Olifantglijbaan

Honden wipkip

Motor wipkip

Broedplaats - huisjes

Combinatie van bestaande huisjes, geplaatst op verhoging aan rand van zandbak.

De 2 bestaande huisjes worden in combinatie toegepast. Het hoge huisje wordt geverfd in de kleuren rood en bruin. Op beide huisjes worden heidematten geniet, zodat de verschillende huisjes beter bij elkaar passen. De huisjes staan aan de rand van de zandbak op het verhoogde dekowood gedeelte en worden met elkaar verbonden door middel van een vlonder. Zie hiernaast.

Broedplaats - kleine schommel

Geschikt voor kinderen t/m 6 jaar.
Materiaal: robinia hout
Ondergrond: dekowood schorssnippers

Broedplaats - waterloop

Op de heuvel een handpomp, water loopt naar beneden, in zandbak. Lekker knoeien met water en zand.

Natuurlijke uitstraling, vast gemetselde keitjes, met groen eromheen.

Broedplaats - muur

De muur zorgt ervoor dat de kleine kinderen niet bij het water kunnen komen.

Mensen gezocht: we gaan hem zelf maken!

Elementen in muur:

- oude restmaterialen van gemeente en jullie
- mozaïek, zelf gemaakt
- altaartjes voor speciale dingen
- fluisterbuis erin
- dubbelwandig, grond erin zodat er planten bovenop gaan groeien

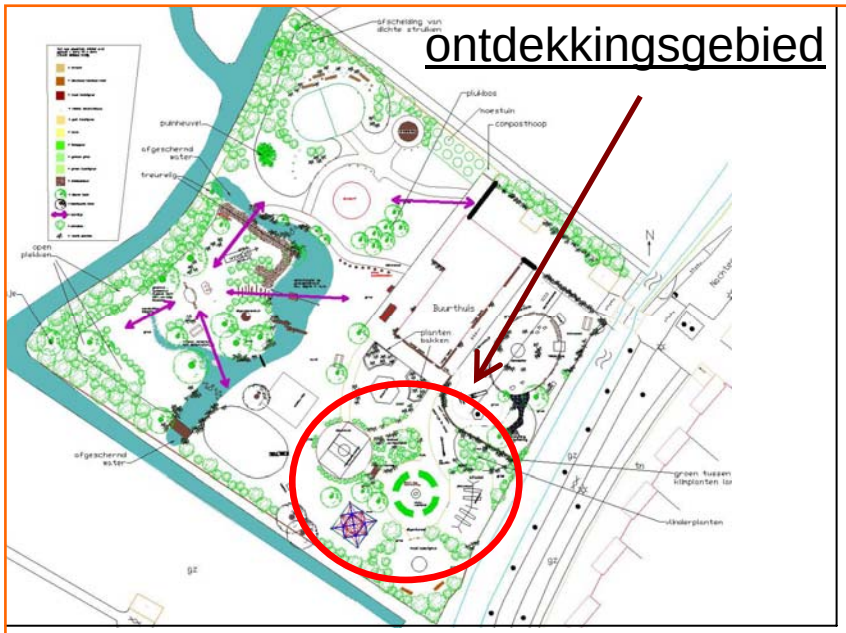

Voor wie: kinderen > 6 jaar

Wat te doen:
schommelen
draaien
duikelrek
klimmen
glijden
verstoppen
wippen
zweven

Ontdekkingsgebied:

Semi gecultiveerd

Uitstraling voor kinderen, als wandelen in een bos, open plek met speeltoestel.

Veel herbruikte toestellen, maar dan veiliger

Ontdekkingsgebied – bestaande toestellen

Deze toestellen worden in de oude staat behouden, zij worden enkel verplaatst.

De glijbaan wordt in een heuvel ingegraven, zodat het glijvlak op de heuvel ligt.

Loopton

Glijbaan

Flexibilo wip

Ruimtetol

Ontdekkingsgebied – bestaande toestellen

Alleen het klimtoestel wordt verplaatst
de andere twee blijven staan.

De glijbaan wordt in
een heuvel ingegraven,
zodat het glijvlak op
de heuvel ligt.

Eibe toestel

Dit toestel blijft in zijn huidige staat en wordt niet verplaatst. De zand ondergrond wordt uitgebreid en loopt door tot aan het water.

Neptun

Dit toestel wordt verplaatst door de aannemer. Er veranderd verder niks aan het geheel, er komt alleen een betere valdempende ondergrond: zand

vogelnestschommel

Ook dit toestel blijft op zijn plek. De ondergrond veranderd, het gras wordt vervangen door dekowood.

Ontdekkingsgebied – schommel, duikelrek

Schommel van hout, sluit aan bij natuurlijke uitstraling.
Banken aan zijkant voor toekijken.

Duikelrek voor 5 personen op 4 hoogtes van 0,9 -1,5m.
Door ronde opstelling sociaal speeltoestel en weinig ruimte nodig.

Vanaf 4 jaar.

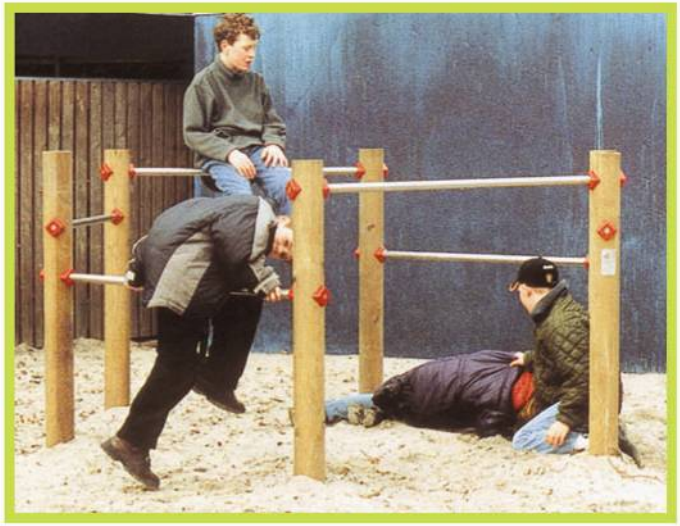

Ontdekkingsgebied – geluidstoestellen

Door op de tegel te stappen hoor je vogelgeluiden uit het kastje.

Bob is een interactief toestel. De neus is opwindbaar, zodra je een piep hoort kun je praten. Bob neemt je stem op, en voegt geluidseffecten toe.Dan hoor je verdraaid wat je had gezegd.

Toestel is geschikt voor iedereen en alle leeftijden.

Ontdekkingsgebied – ringwaag

Vervanging van ‘paddestoel’.
Je kan ronddraaien en op de slingerzitjes op en neer zweven.
Vanaf 6 jaar.

Filmpje:

[redacted]

De ringwaag wordt als vervanging gezien van de geliefde huidige ‘paddestoel’.
De ringwaag bestaat uit een stalen ring die m.b.v. spaakkabels draaibaar bevestigd is aan een stalen staander. Aan deze ring zijn zes slingerzitjes opgehangen. De speciale ophanging met spaakkabels staat garant voor een slingerende, zwevende, op en neer gaande beweging.
Er wordt veel in één cirkel gelopen en daarbij is de valhoogte 1,20 m, dus hebben we voor de ondergrond gekozen voor donkerrood kunstgras.
De ringwaag is geschikt voor kinderen vanaf 6 jaar en kan door maximaal 6 mensen teglijk gebruikt worden.

Ontdekkingsgebied – bamboe doolhofje

Er wordt een klein gedeelte met bamboe aangelegd, met smalle paden erin.

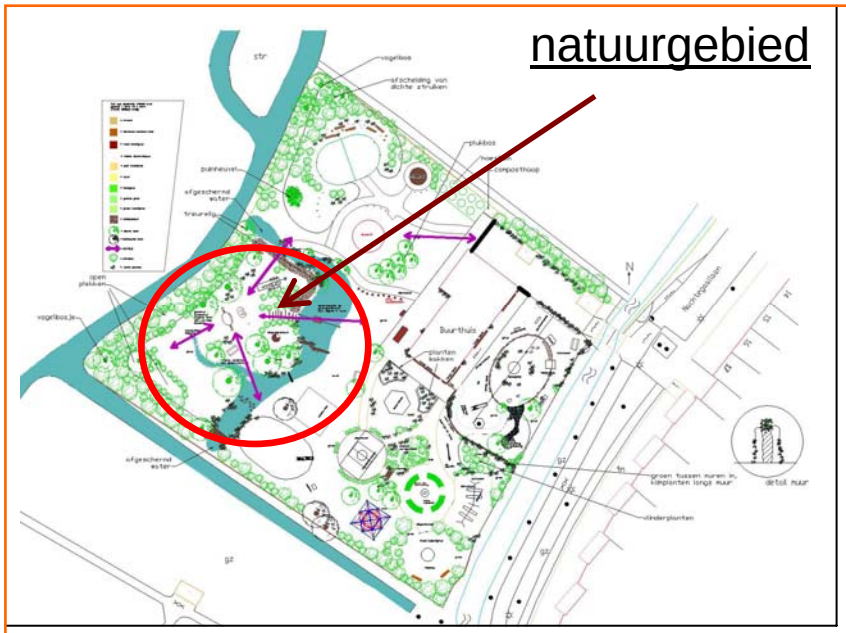

Voor wie: kinderen > 6 jaar

Wat te doen: zand/water spel
zweven
glijden
natuur beleven
hutten bouwen
geluidenspel
klimmen

Natuurgebied:

Ongecultiveerd, ‘wild’ gebied
spelen met natuur, weinig speeltoestellen
Glooiend landschap met waterpartij eromheen

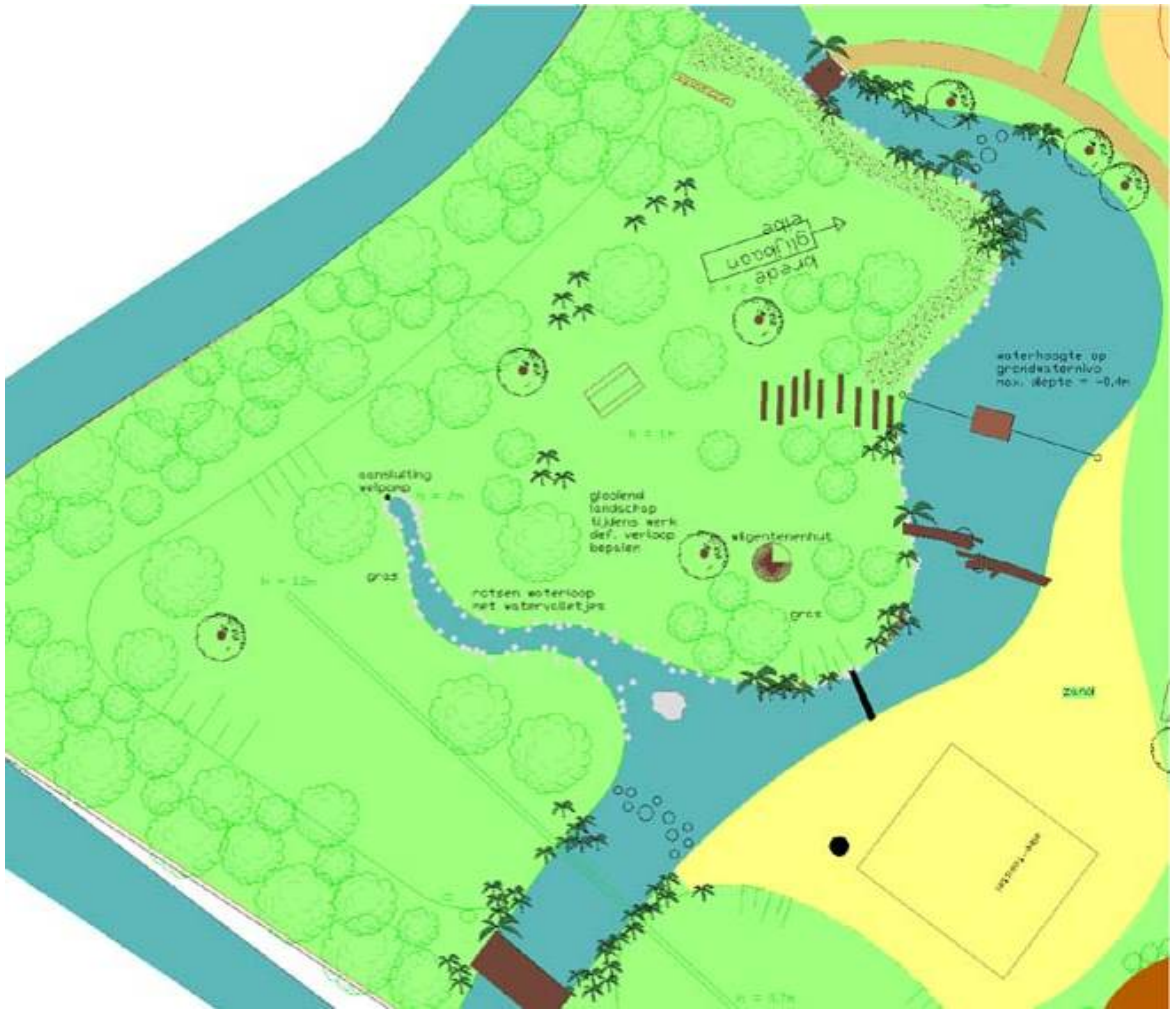

Natuurgebied - waterloop

Wel start op heuvel, waterloop met stenen. Eindigt in vijver rondom natuur-gebied.

start waterloop bij vijver

waterloop door het gebied

'watervalletjes'

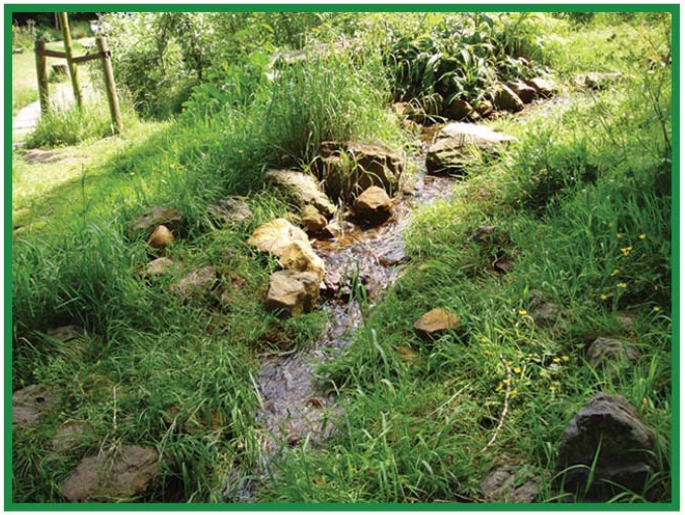

met losse stenen om dammetjes te bouwen

Natuurgebied - waterloop

De ‘vijver’ rondom het natuurgebied heeft diverse manieren van oversteken.

Stapstenen!

Houten trekvlot

oversteek over het water d.m.v. de boom

vlak aflopende slootkanten

Natuurgebied – stapboomstammen en xylofoon

Korte boomstammen vormen een spannend stapspel.

De ‘xylofoon’ wordt op het ‘eiland’ geplaatst. Deze wordt (door jullie!) gemaakt van dikke bamboe palen.

boomstammen als evenwichtsspel

Bamboe - Xylofoon, zelfbouwactiviteit!

Natuurgebied – wilgenbouw

Met wilgen worden hutten, tunnels en doorgangen gemaakt.

Ook het hekwerk naast de sloot bij de ingang wordt gecamoufleerd met wilgen. Zelfbouwactiviteit!

wilgenhut

wilgentunnels

Natuurgebied – kabelbaan

Deze kabelbaan vervangt de oude kleinere kabelbaan. Dit toestel is veiliger, mooier en spectaculairder.
Hij loopt voor een deel over het water.

Vanaf 6 jaar.

Lengte 25m.

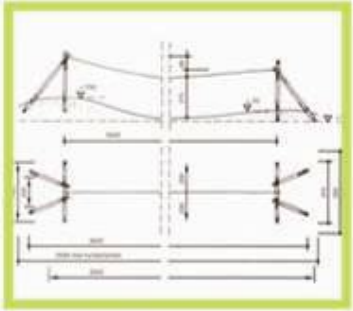

Natuurgebied – bestaande toestellen

De grote glijbaan wordt op
een heuvel van 2m ingegraven
Hierdoor is de onveilige
trap weggewerkt.

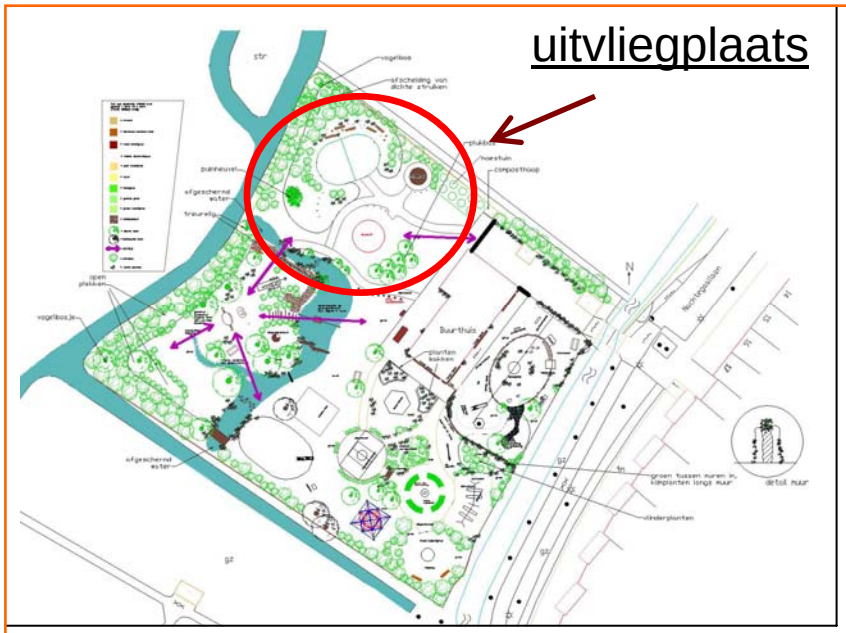

Voor wie: kinderen > 8 jaar

Wat te doen:
zweven
draaien
balspel
evenwichtspel
zitten/kijken/hangen

Uitvliegplaats – bestaande toestellen

De draaischijf wordt verplaatst naar de ruimte bij het voetbal-veld. Er komt een kunstgras ondergrond onder.

Uitvliegplaats – skysurf

Is inmiddels geplaatst!

Uitvliegplaats – voetbalveld

4 persoonsvoetbalveld.

Voetbal'kuil', de heuvels zijn tribune, met stenen, boomstammen om op te zitten.
Vier robinia palen vormen de doelen.

Algemeen - straatmeubilair

Eenvoudige robuuste banken rondom
het gebouw.
Een picknicktafel rondom een boom.
Een aantal picknicktafels verspreid over
het terrein.
En een deur in de muur,
met een natuurlijke uitstraling.

Algemeen - knikkertafel

Deze knikkertafel is een combi tussen een speeltoestel en een zitgelegenheid.

Deze tafel is vooral handig voor kinderen met een handicap die niet makkelijk op de grond kunnen knikkeren.

De knikkertafel is een extra speelgelegenheid. Deze tafel is vooral handig voor kinderen met een handicap die niet makkelijk op de grond kunnen knikkeren. Aan de zijkant van de tafel kan een rolstoel aangeschoven worden. Deze tafel geeft gelijk een goede zitgelegenheid.

Algemeen – Geïntegreerd spelen

De speeltuin geschikt voor geïntegreerd spelen. Niet alleen rolstoelen, ook blinden/slechtzienden, geestelijke handicaps, slechtlopend etc.

Hoe?

- Bereikbaarheid belangrijkste, goede paden
- Aantal toestellen geschikt.

Algemeen – zelfbouw activiteiten

- Muur bouwen, wat zoeken we?
  - restmaterialen nodig:alles behalve stoeptegels. Ook glazen bouwstenen, geglazuurde tegels voor mozaïeken.
  - Ideeën welkom voor bv. altaartjes.
  - bouwers nodig, kinderen en volw.
  - iemand die kinderen gaat begeleiden
  - iemand die kan mozaïeken

- Wilgen vlechten door hekwerk:
  - vlechters, kinderen en volw.
  - iemand die de kinderen begeleidt

- Xylofoon
  - bamboe is al geregeld
  - handige klussers nodig, volw.

- Barbecue
  - handige klussers die van oude stoeptegels e.d een bbc kunnen fixen.

Groenplan:

Koen van der Hauw van Groenling verteld er meer over

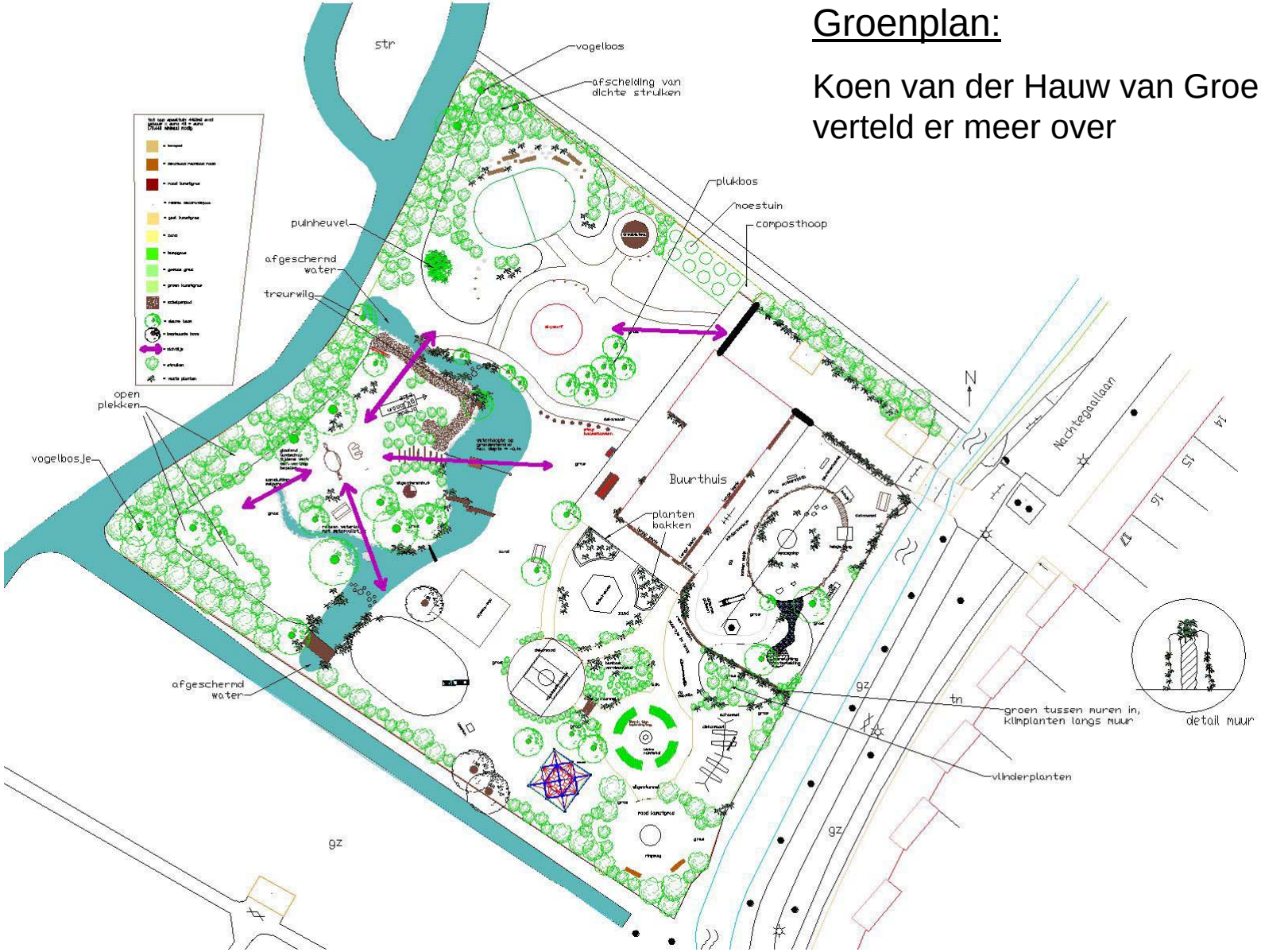

Creators of FUN

designstudio van ginneken

Middelstegracht 87w
2312 TT Leiden, NL
tel: +31 (0)71-5127538
fax: +31 (0)71-5133583

Zijn er nog vragen?

En vergeet niet je naam door te geven als je wilt helpen met bouwen of onderhoud!

Dank u voor uw aandacht!

Meer info op: www.suzannevanginneken.nl